



Maison départementale de l'habitat



EXPOSITION

**Du 1^{er} au 30 septembre
VILLE MÉTISÉE**

Photographies d'Olivier Perrin
Dessins de Franck Senaud

Évry est malade de ne pas être regardée. Chacun à sa façon, Olivier Perrin et Franck Senaud observent, révèlent la ville que personne ne voit plus. Pour la première fois, sont présentées 30 oeuvres mélangées pour un paysage en commun.

Vernissage le mardi 20 septembre à 17h30

Entrée libre
Infos : www.preconfigurations.com

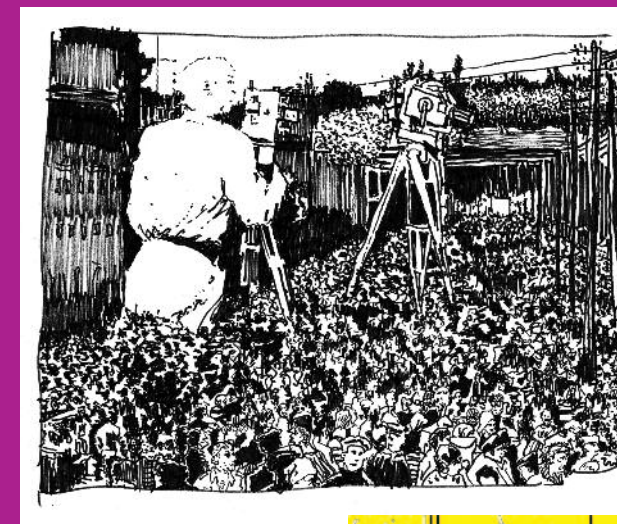

Festival
villiers & toiles

Retrouvez le calendrier et inscrivez-vous en ligne sur essonne.fr,
thématique cadre de vie - rubrique habitat durable

MAISON DÉPARTEMENTALE DE L'HABITAT

1 boulevard de l'Écoute-s'il-Pleut - 91012 Évry cedex
Tél. : 01 60 87 18 70 - Fax : 01 60 87 18 74 - Email : mdh@cg91.fr
essonne.fr

Horaires d'ouverture :

Du lundi au vendredi : 9h à 12h30 et 13h30 à 17h30
Ouverture supplémentaire d'Essonne Info Énergie :
1^{er} & 3^e samedis du mois 9h-12h30 (sauf vacances scolaires et "hors-les-murs")

Essonne Info Énergie - Tél. : 01 60 87 18 70
Email : essonne-info-energie@cg91.fr
essonne.fr



ADIL 91 - Tél. : 0820 16 91 91
Email : adil.91@wanadoo.fr
adil91.org



CAUE 91 - Tél. : 01 60 79 35 44
Email : caue91@caue91.asso.fr
caue91.asso.fr



PACT Essonne
Tél. : 01 60 78 53 00
Email : pactarim91@pact91.info

**Centre de Ressources Politique
de la Ville en Essonne (CRPVE)**
Tél. : 01 64 97 00 32
Fil info doc : 01 64 97 06 07
Email : formation@crpve91.fr
crpve91.fr



Création graphique/impression : imprimerie CG 91 - Août 2011 - © Y. Thérin / B. Fougeiral / M. Pithonnie / SL Architecture

chargé de mission habitat indigne (Fédération nationale des PACT)

Gérante de la société CSC (Conseil Santé Construction), Claire-Sophie Coeudevez est diplômée du Master Risques en santé dans l'environnement bâti (RISEB) et d'un diplôme de recherche technologique d'ingénierie de la santé. Elle vient de publier avec le Dr Suzanne Déoux l'ouvrage "Bâtiment, Santé, le tour des labels" qui analyse et compare la place de la santé dans 50 labels et certifications environnementales des bâtiments du monde entier. Allain Mellet, de la Fédération nationale des PACT, présente le cahier pratique "Prendre en compte le risque santé dans l'habitat existant" qui vient de paraître. Ce guide a été réalisé avec le concours de la Direction générale de la Santé, la Fondation des Caisse d'Épargne pour la solidarité, l'Anah, le Pôle national de lutte contre l'habitat indigne. Il analyse les 10 risques pour la santé afin d'accompagner les professionnels dans la détection, la lutte et la prévention des situations à risque dans l'habitat.
Inscriptions avant le 11/10 : MDH au 01 60 87 18 70 - mdh@cg91.fr
Espace « matériauthèque » de la MDH

Mardi 18 octobre de 14h30 à 17h

*Débat d'actualité organisé par le Centre de Ressources
Politique de la Ville en Essonne*
**DU PRU (PROJET DE RÉNOVATION URBAINE)
À LA GESTION QUOTIDIENNE DU QUARTIER
RÉNOVÉ**

**Adaptation des habitants au changement
et réorganisation des usages**

**Avec Isabelle Séry, conseillère technique à l'Union sociale
pour l'habitat**

Isabelle Séry présente les résultats de l'expérimentation réalisée sur quatre sites en phase de rénovation avancée. Il est également proposé un outil d'auto-évaluation des opérations livrées, au regard de la gestion et des usages. Cette intervention est suivie d'une table ronde avec des professionnels de la Rénovation urbaine et de la Gestion urbaine de proximité et l'association Couleurs d'Avenir.

Inscriptions : CRPVE au 01 64 97 06 05 - formation@crpve91.fr
Salle de conférence de la MDH

Vendredi 21 octobre de 9h30 à 17h

*Cycle "eau/ciel/TERRE(S)"
Partenariat MDH/CAUE 91*

**LES PLANTES GRIMPANTES
Une alternative à la clôture**

**Avec Patrick Nicolas,
botaniste et pépiniériste**

Du jardin privé à l'espace public, en passant par les espaces collectifs gérés par les bailleurs, comment tirer parti de chaque situation pour planter des grimpantes et participer à la qualité de l'environnement ? Cette journée est l'occasion pour Patrick Nicolas,

de partager ses connaissances des plantes grimpantes à travers différents projets qu'il a réalisés. Après le déjeuner en commun, un atelier pratique se déroule dans le jardin écologique de la MDH : récolte des courges plantées au printemps dernier avec la botaniste Alix de Saint Venant, puis plantation de grimpantes sélectionnées par Patrick Nicolas, remarquables par leur capacité d'adaptation au sol, à l'exposition et par leur fonction couvrante et esthétique. Nous voyons ainsi comment minimiser les coûts d'investissement et d'entretien pour un maximum d'effet tout au long de l'année.

Matin : conférence

Déjeuner : pique-nique (apporter son panier repas)

Après-midi : atelier pratique dans le jardin partagé de la MDH

Inscriptions avant le 17/10 : MDH au 01 60 87 18 70 - mdh@cg91.fr

Espace « matériauthèque » et jardin partagé de la MDH



mieux les adapter aux attentes contemporaines ? Le pisé préfabriqué, le torchis projeté, le béton d'argile sont autant de techniques en gestation porteuses d'avenir. Trois spécialistes de la construction en terre crue présentent plusieurs de leurs réalisations.

Public : maîtres d'ouvrage, maîtres d'œuvre, artisans, entrepreneurs
Inscriptions avant le 30/09 : MDH au 01 60 87 18 70 - mdh@cg91.fr
Salle de conférence de la MDH

Vendredi 7 octobre de 8h45 à 12h30

*"Les Rendez-vous du logement social durable"
Partenariat MDH/CAUE 91*

UN JARDIN HABITÉ

**Quand les logements sociaux s'invitent au jardin...
(91 Villiers-le-Bâcle)**

**Avec Bruno Palisson, architecte Atelier Po&Po,
Armelle Roche, responsable du développement
(ESH Pierres et Lumières) et la Ville de Villiers-le-Bâcle**



Les logements "Pierres & Lumières" à Villiers-le-Bâcle © Benoit Fougeiral

La Maison Pour Tous de Villiers-le-Bâcle © SL Architecture

Cette opération de 20 logements à Villiers-le-Bâcle est lauréate du concours "Essonne Aménagements Exemplaires 2011", organisé par le CAUE91 et la DDT91, en partenariat avec le Conseil général de

l'Essonne. L'originalité du programme, conçu par l'Atelier d'Architecture Po&Po, tient à ces 20 logements groupés en îlots, formant un quartier et un véritable lieu de vie attaché à la ville.

À la fois traversants et ouverts, ces îlots articulent espace public et espace privé, favorisent les rapports de voisinage et procurent une qualité de vie, tout en préservant l'intimité de ses habitants. C'est aussi un jardin habité au cœur de la ville pavillonnaire, qui offre des espaces pouvant changer de fonction. L'architecture est pensée tout en lumière, conçue dans l'idée de simplicité : une "maison type" avec sa toiture à double pente, au ton chaud, retombant sur les pignons. Le volume, compact, limite les espaces résidentiels et un léger socle en rez-de-chaussée propose une façon délicate de poser les maisons sur le sol. Après cette visite, une halte est faite à la Maison Pour Tous de Villiers-le-Bâcle, distinguée elle aussi au concours "EAE 2011", en compagnie du maître d'œuvre, SL Architecture et du maître d'ouvrage, la Commune.

Aller-retour gratuit Évry/Villiers-le-Bâcle en autocar (40 personnes)

Départ de la MDH à 8h45 et retour vers 12h30

Inscriptions avant le 03/10 : MDH au 01 60 87 18 70 - mdh@cg91.fr

Mardi 11 octobre de 9h30 à 17h

*Fête de la Science / Cycle "construire durable"
L'ISOLATION PHONIQUE ÉCOLOGIQUE*

**Avec Jean-Louis Beaumier, auteur
de "L'isolation phonique écologique"
(éd. Terre Vivante, 2011)**

Jean-Louis Beaumier présente des solutions écologiques pour ne plus être gêné par le bruit chez soi. En maison ou appartement, dans le neuf ou l'ancien, bruits extérieurs ou intérieurs, quelles techniques et matériaux écologiques sont les mieux adaptés ? À travers des mises en œuvre et des études de cas, Jean-Louis Beaumier détaille les nouveaux matériaux et les produits, ainsi que les équipements domestiques qui luttent efficacement contre les nuisances sonores, l'une des premières pollutions dans l'habitat.

Inscriptions avant le 07/10 : MDH au 01 60 87 18 70 - mdh@cg91.fr

Espace « matériauthèque » de la MDH

Vendredi 14 octobre de 14h à 17h

*Fête de la Science / Cycle "construire durable"
Partenariat MDH/PACT Essonne/Centre de Ressources
Politique de la Ville en Essonne*

HABITAT ET SANTÉ

**Avec Claire-Sophie Coeudevez, consultante en santé
construction et auteure de "Bâtiment, Santé, le tour des
labels" (éd. Medieco, 2011) et (sous réserve) Alain Mellet,**

Essonne Info Énergie



Au cœur de la MDH, **Essonne Info Énergie** vous accueille pour vous informer et vous conseiller sur tous vos projets de construction, extension, rénovation thermique, etc.
Vous y trouverez une **matériauthèque écologique** (bibliothèque de matériaux de construction écologique) soutenue par la Communauté européenne via le programme Life+, de la documentation technique et un jardin partagé à vocation pédagogique.

Essonne Info Énergie vous propose aussi des **rencontres régulières avec des professionnels** (architectes, bureaux d'études, artisans, etc.) et **des ateliers de démonstration**.

Horaires d'ouverture :

- du **lundi au vendredi de 9h à 12h30 et de 13h30 à 17h30**

- **les 1^{er} et 3^e samedis matins du mois (sauf vacances scolaires) à la MDH ou ailleurs en Essonne ("Hors-les-murs" d'Essonne Info Énergie)**

LES « SAMEDIS PRATIQUES » D'ESSONNE INFO ÉNERGIE

Chaque 3^e samedi du mois, de 10h à 12h, les « Samedis pratiques » donnent rendez-vous aux professionnels du bâtiment ainsi qu'au grand public pour découvrir ou approfondir leurs connaissances d'une technique de la construction écologique ou d'un éco-matériau. Fabricants et spécialistes répondront à vos questions.

- **Samedi 17 septembre de 10h à 17h :** ateliers au

jardin et visite de la **matériauthèque écologique**

- **Samedi 15 octobre de 10h à 12h :** la construction

bois avec l'entreprise 3C Construction



LES "HORS-LES-MURS" D'ESSONNE INFO ÉNERGIE

Retrouvez les 2 spécialistes de la construction écologique de l'espace Essonne Info Énergie :

- **les 22, 23 et 24 septembre à Massy** sur le salon Batidéfi organisé par la

Fédération française du bâtiment de l'Essonne (178 avenue de Paris à Massy)

- **Samedi 1^{er} octobre de 10h à 12h à la médiathèque de Marcoussis** pour une

conférence sur l'éco-construction et du conseil gratuit (Promenade Victor

Hugo à Marcoussis)

- **Samedi 1^{er} octobre après-midi et dimanche 2 octobre**

à Orly de 10h à 17h pour le salon de l'éco-habitat à la

Maison de l'environnement de l'aéroport d'Orly (Avenue

Jean-Pierre Bénard à Athis-Mons)

- **Mercredi 5 octobre à Saint-Michel-sur-Orge**

de 10h à 18h30 pour le forum logement (salle Berlioz,

1 allée Marcel Carné à Saint-Michel-sur-Orge).



Essonne Info Énergie

Maison départementale de l'habitat (MDH)

1 boulevard de l'Écoute-s'il-Pleut à Évry

Tél. : 01 60 87 18 70 - Fax : 01 60 87 18 74

Email : essonne-info-energie@cg91.fr

Septembre

Samedi 17/09 de 10h à 17h

**Journées du patrimoine : Essonnez-vous !
MATÉRIAUX & JARDIN**

Avec Renaud Le Creff, paysagiste

& Cyril Way, apiculteur bio

10h-12h : atelier sur les engrais verts

12h-14h : pique-nique dans le jardin partagé de la MDH

(apporter son panier repas)

14h-17h : atelier de tressage au jardin pour petits et grands. Comment œuvrer

avec les richesses de la nature pour créer une décoration simple et naturelle pour balcons et jardins ? Renaud Le Creff vous initiera à l'art du plessage et de la vannerie, ainsi chacun pourra s'essayer à la fabrication de cache-pots, bordures et autres structures légères en noisetier, saule ou châtaignier.

Partez aussi à la **découverte du monde**

de la ruche avec un apiculteur bio local, Cyril Way, des Ruchers du Dourdannais, qui vous fera goûter sa production : miel, pollen, pain d'épice...

Et aussi de 10h à 17h : **visite du jardin partagé et de la matériauthèque**

écologique

Infos : MDH au 01 60 87 18 70 - mdh@cg91.fr

Jardin, espace « matériauthèque » et hall de la MDH



Dimanche 18 septembre de 14h à 17h

Journées du patrimoine : Essonnez-vous !

FABRICATION DE PEINTURES ÉCOLOGIQUES

Avec Pavlina Viguier, peintre décoratrice

Atelier pour petits et grands. Venez découvrir tous les

secrets de fabrication de la peinture au soja.

Pavlina Viguier vous guidera dans les subtils mélanges

de couleurs et des matières naturelles (poudre de soja,

craie, pigments naturels).

Et aussi **visite de la matériauthèque écologique.**

Infos : MDH au 01 60 87 18 70 - mdh@cg91.fr

Espace « matériauthèque » de la MDH



Mardi 20 septembre de 17h30 à 20h

Festival villes&toiles

CONSTRUIRE L'ART DANS LES VILLES NOUVELLES

Avec Michel Mottez, architecte-urbaniste (EPEVRY),

Henri Jarrige, chargé d'études (EPEVRY), Bernard Baschet,

sculpteur et Julie Guyot-Courteville, ancienne directrice

du musée de la Ville de Saint-Quentin-en-Yvelines

Café-ville animé par **André Darmagnac, géographe, de l'association Mémoire**

et Avenir de la Ville Nouvelle.

Des anciens bâtisseurs de la Ville Nouvelle reviendront sur les commandes et

l'édification d'œuvres comme la "Dame du lac", grand repère urbain des

promeneurs aux yamakasi. Qui a voulu ces œuvres ? Pour quoi faire ? Le

célèbre sculpteur Baschet reviendra sur ce système de créations en France.

Il est aussi l'auteur du premier catalogue qui présente les 180 œuvres de la

Ville Nouvelle.

Infos : www.prefigurations.com

Salle de conférence de la MDH

Mercredi 21 septembre de 9h45 à 12h

Cycle "eau/ciel/TERRE(S)"

Partenariat MDH/CAUE91

VISITE DU PARC FLORAL DE PARIS

Conférence-promenade : la collection de dahlias

Avec Dominique Fougerouse, agent de maîtrise paysager

(Parc Floral de Paris)

Le Parc floral de Paris, situé dans le 12^e arrondissement, près du château de

Vincennes, est l'un des 4 jardins botaniques de la Ville de Paris, avec le Parc

de Bagatelle, le Jardin des serres d'Auteuil et l'Arboretum de l'école du Breuil

(Bois de Vincennes).

Le Parc floral conserve les

plantes menacées

d'extinction, inventorie les

plantes cultivées et participe

à la diffusion des plantes

indigènes et exotiques. Il

couvre 35 hectares et abrite

plus de 3 000 espèces



La collection des dahlias du Parc Floral de Paris © D. Fougerouse

végétales, dont de nombreuses variétés de dahlias qui fleurissent de juillet aux premières gelées. Le Parc floral organise chaque année le concours international du dahlia, qui met en compétition une centaine de variétés inédites ou récemment commercialisées venant du monde entier. Venez découvrir les variétés de dahlias en compagnie de son responsable, Dominique Fougerouse.

Public : tout public (30 personnes)

Rendez-vous à 9h45 : entrée n°1 du Parc Floral (près du château de

Vincennes) - Début de la visite à 10h

Inscriptions avant le 19/09 au 01 60 87 18 70 - mdh@cg91.fr

Jeudi 22 septembre de 14h à 16h

Réunion d'information organisée par le Centre de Ressources

Politique de la Ville en Essonne

PROJET TREMLIN MIGRANT(E)S

Avec Bénédicte Halba, présidente-fondatrice de l'Institut

de recherche et d'information sur le volontariat (iriv),

Olga Bronnikova, chargée de mission (iriv) et Magali Ciaï, chargée de mission immigration à Autremonde

Le projet "Tremlin Migrant(e)s" propose de sensibiliser les associations

et les migrants à l'engagement bénévole comme vecteur d'intégration

sociale et professionnelle.

Inscriptions : CRPVE au 01 64 97 06 05 - formation@crpve91.fr

Espace de convivialité de la MDH

Mardi 27 septembre de 14h à 17h

"Question d'actualité !" organisée par l'ADIL 91,

en partenariat avec la Caisse des Dépôts et Consignations

et la MDH

LES CONSIGNATIONS

immobilières et environnementales

Avec Brigitte Chevrier et Franck Vintinat

(Caisse des Dépôts et Consignations)

Les deux intervenants présentent les grands principes de la consignation, et

détaillent les consignations immobilières et environnementales. Ils rappellent

aussi les rôles de la Caisse des Dépôts et de la DDFIP (Direction des Finances

publiques).

Public : responsables de collectivités publiques

Inscriptions avant le 23/09 : MDH au 01 60 87 18 70 - mdh@cg91.fr

Espace « matériauthèque » de la MDH

Mercredi 28 septembre de 13h à 17h30

Cycle "énergies"

VISITE DE LA MAISON DE LA PETITE ENFANCE

(91 Étampes)

Avec David Orbach, architecte et le maître d'ouvrage :

la Communauté de Communes de l'Étampois



Maison de la petite enfance à Étampes © cabinet d'architecture Orbach-Coste

Le nouveau centre multi-accueil pour l'enfance, situé à Étampes, est un

programme de 2 000 m² recevant toutes les formes d'accueil possibles

(permanentes, temporaires, occasionnelles) des enfants des secteurs privé et

public. La Maison de la petite enfance présente un système original de gestion

de son énergie par l'utilisation d'un biocarburant alternatif, l'huile de colza,

produite localement. L'édifice est en ossature bois, à la fois légère sur un sol

particulièrement difficile, et bien isolante.

L'architecte David Orbach, qui en a assuré la maîtrise d'œuvre avec Isabelle

Coste, guide cette visite. Les représentants du maître d'ouvrage (Communauté

de Communes de l'Étampois) : les élus Francis Tassin et Isabelle Tran (Ville

d'Étampes), les ingénieurs bâtiments Jean-Marc Lambert et Jacques Delacour,

et Marilynne Billard, la directrice de l'équipement, répondront à vos questions.

L'après-midi se poursuit par la visite de la Coopérative agricole Île-de-France

Sud, avec son directeur Hervé Courte. Cette coopérative alimente en

biocarburant plusieurs chaufferies de bâtiments collectifs à Étampes.

Public : maîtres d'ouvrage et d'oeuvre

Aller-retour gratuit Évry/Étampes en autocar (30 places maximum)

Départ de la MDH à 13h, retour vers 17h30

Inscriptions avant le 23/09 : MDH au 01 60 87 18 70 - mdh@cg91.fr

Jeudi 29 septembre de 14h à 17h

Débat d'actualité organisé par le Centre de Ressources

Politique de la Ville en Essonne

LE RELOGEMENT DES FAMILLES POLYGAMES

Avec Pauline Gaullier, attachée au laboratoire Lab'Urba

de l'Institut d'Urbanisme de Paris (Université Paris Est)

Autour des deux rapports "Les ménages polygames dans leur logement

en Île-de-France : état des lieux, questions posées et dispositifs de

relogements existants" et "Le relogement et l'accompagnement à la

décohabitation des familles polygames : études de cas, enseignements

et préconisations".

Ces rapports s'inscrivent dans le cadre d'une démarche d'étude-action

de la Fondation Abbé Pierre, en partenariat avec l'AORIF, l'Union sociale pour

l'habitat d'Île-de-France et l'Agence nationale pour la cohésion sociale

et l'égalité des chances.

Inscriptions : CRPVE au 01 64 97 06 05 - formation@crpve91.fr

Salle de conférence de la MDH

Vendredi 30 septembre de 9h30 à 17h

Formation (2^e module)

DES OUTILS POUR LUTTER CONTRE LA PRÉCARITÉ ÉNERGÉTIQUE

Avec Jean-Pierre Moya, architecte et thermicien

Quentin Hoffer, ingénieur énergies (MDH/Conseil général de l'Essonne)

Sujet d'actualité, la thématique de la précarité énergétique a été abordée lors

de 2 jours de formation organisés en décembre 2010. Cette nouvelle journée

de formation est dédiée spécifiquement à la consommation énergétique des

ménages les plus démunis. L'objectif est de réfléchir à des propositions

opérationnelles et à l'élaboration d'outils de travail, dans le cadre de

l'engagement départemental pour la lutte contre la précarité énergétique,

inscrit dans le Plan climat du Conseil général de l'Essonne.

Public : travailleurs sociaux du Conseil général de l'Essonne

Inscriptions avant le 26/09 : MDH au 01 60 87 18 70 - mdh@cg91.fr

Salle de conférence de la MDH

Octobre

Mardi 4 octobre de 14h à 17h

Cycle "construire durable"

Partenariat MDH/CAUE 91

CONSTRUIRE EN TERRE CRUE

Les techniques, du vernaculaire à l'architecture contemporaine

Avec Mathilde Béguin, Christian Ochoa

et Thomas Jay-Allemand, architectes

(Caracol)

La terre crue (torchis, pisé, adobes, bauge) connaît

depuis quelques années un renouveau dans l'archi-

tecture contemporaine, aussi bien pour les qualités

propres du matériau que pour des raisons esthétiques,

économiques, sociales ou culturelles. Caracol

Construction, entreprise de maçonnerie qui emploie

la terre crue, est reconnue pour son expérience en

France. Atypique dans sa forme et les activités qu'elle

développe, l'entreprise revisite sur ses chantiers, des

méthodes traditionnelles de construction, en cherchant

à les faire évoluer. Quelles techniques sont utilisées ?

Quels avantages et inconvénients présentent-elles ?

Quelles évolutions possibles peut-on espérer afin de

