

Énergie(s)

Jeudi 21 octobre de 9h30 à 17h

LA PERFORMANCE ÉNERGÉTIQUE

Conférence de **Nathalie Tchang**, Tribu-Énergie (BE Thermique)

Le Grenelle de l'Environnement a placé le secteur du bâtiment au cœur de la réduction des émissions de gaz à effet de serre. Nathalie Tchang, directrice adjointe de Tribu-Énergie, s'attachera à décrire un des leviers de cette réduction : la performance énergétique.

Matin : enjeux, réglementation et objectifs dans le logement et le secteur tertiaire.

Après-midi : présentation d'exemples en neuf et en réhabilitation.

Public : maîtres d'ouvrage, architectes, BE, entreprises, artisans...

Salle de conférence de la MDH

Inscriptions avant le 19/10 auprès de la MDH

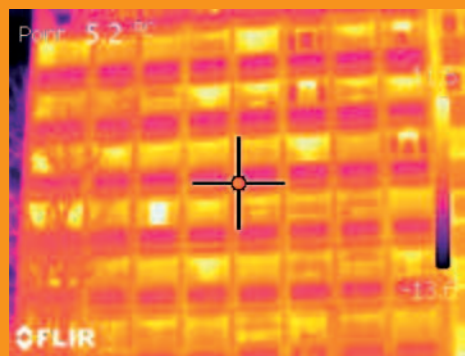

© Tribu-Energie

Jeudi 2 et vendredi 3 décembre de 9h à 17h30

Action de formation soutenue par l'Europe, dans le cadre du programme Life +



Partenariat MDH/Centre de ressources Politique de la ville en Essonne

LA PRÉCARITÉ ÉNERGÉTIQUE : QUELLES ACTIONS POSSIBLES POUR LES MÉNAGES EN DIFFICULTÉ ?

Avec **Jean-Pierre Moya**, architecte consultant en énergie et **Florence Billault**, chargée de projet écologie sociale et familiale (association SoliCités)

Comment définir la précarité énergétique ? Comment identifier les dysfonctionnements liés aux bâtiments, aux équipements et aux comportements ? Comment construire des solutions réalistes pour les familles ? Ces deux jours donneront un contexte général : enjeux sociaux, techniques et économiques de l'énergie dans le logement, usages de l'électricité et de la chaleur, évaluation des consommations d'un ménage, conseils sur l'utilisation rationnelle de l'énergie. Cette formation sera suivie par une session de 2 jours (1^{er} trimestre 2011) portant sur des études de cas et la mise en place d'outils et d'actions concrètes.

Public : travailleurs sociaux et professionnels de la Politique de la ville

Salle de conférence de la MDH

Inscriptions avant le 26/11 auprès de la MDH

Les autres rendez-vous

Mardi 21 septembre de 18h à 20h

Café-Ville organisé par le Festival Villes&Toiles
MORPHOLOGIE URBAINE. FLEUVE ET IMPLANTATION DES SOCIÉTÉS HUMAINES

Avec **Serge Clavé** et **Bernard Paurd**, architectes
Salle de conférence de la MDH

Mardi 5 octobre de 14h à 17h

Débat d'actualité organisé par le Centre de ressources Politique de la ville en Essonne

LE LOGEMENT DES JEUNES : UNE AFFAIRE DE TOUS ET UN ENJEU POUR LE TERRITOIRE

Avec **Philippe Lima**, ancien conseiller technique de l'Union nationale pour l'habitat des jeunes (UNHAJ) et chef de projet Réussite éducative à Saint-Michel-sur-Orge, un représentant de l'Union nationale des comités locaux pour le logement des jeunes (UNCLLAJ), un représentant de l'association pour le logement de jeunes travailleurs (ALJT) et **Nicolas Raghavan**, chef du service habitat au Conseil général de l'Essonne
Salle de conférence de la MDH
Infos : CRPVE

Du 8 au 29 octobre

En partenariat avec la ville d'Évry
MÉMOIRE D'UNE UTOPIE : LES PYRAMIDES (1975-2015)



Le collège des Pyramides © Hugues Desmichelle

Cette exposition, réalisée par la Ville d'Évry, retrace l'histoire et le devenir du quartier fondateur d'Évry-Ville Nouvelle, en dessins, photographies, maquettes...

Vendredi 8 octobre après-midi :

14h/16h : balade dans le quartier des Pyramides avec Laurent Bony, architecte au CAUE 91, Catherine Blain, architecte-urbaniste et Jean-Pierre Grall, habitant des Pyramides.

16h/17h30 dans la salle de conférence de la MDH : débat sur le devenir du quartier.

17h30 : vernissage de l'exposition

Hall et salle de conférence de la MDH

Infos : MDH

Mardi 19 octobre de 14h à 17h

Débat d'actualité organisé par le Centre de ressources Politique de la ville en Essonne

LE SPECTACLE TÉLÉVISUEL DE LA JEUNESSE DE BANLIEUE : REPRÉSENTATIONS ET MISE EN SCÈNE

Avec **Mohammed Darmane**, doctorant au CREF de l'université Paris Ouest Nanterre La Défense

Salle de conférence de la MDH - Infos : CRPVE

Mardi 16 novembre de 9h à 17h

Journée d'information et de réflexion organisée par le Centre de ressources Politique de la ville en Essonne
FAIRE DE LA SANTÉ DES JEUNES UNE PRIORITÉ

Avec **Catherine Embersin**, chargée d'étude à l'Observatoire régional de santé Île-de-France, **Aude de Calan**, coordinatrice Atelier Santé Ville de Nanterre, **David Muller** du réseau Santé mentale d'Évry, **Valérie Ledour**, conseillère technique PMI au Conseil général de l'Essonne, **Carole Stephan**, Atelier Santé Ville d'Évry/Courcouronnes
Salle de conférence de la MDH
Infos : CRPVE

Vendredi 10 décembre de 14h à 17h

Projection-débat organisée par le Centre de ressources Politique de la ville en Essonne

ÊTRE JEUNE ET SANS DOMICILE AUJOURD'HUI

Avec **Sonia Cantalapiedra**, réalisatrice
Autour de son film *Dédale*, chronique de l'égarement
Salle de conférence de la MDH
Infos : CRPVE



INFO

L'Europe soutient le projet "Climate" (Changing Living Modes : Acting in Territories for The Environment) du Conseil général de l'Essonne au titre du programme européen Life +.



Au nombre des actions départementales sélectionnées, plusieurs projets de la MDH sont soutenus financièrement par l'Europe :
- la mathériauthèque écologique de l'espace Essonne Info Énergie (bibliothèque de matériaux de construction écologiques),
- les Rendez-vous du logement social durable,
- les actions de sensibilisation auprès des collégiens
- la formation sur la précarité énergétique.

MAISON DÉPARTEMENTALE DE L'HABITAT

1, boulevard de l'Écoute-s'il-Pleut, 91012 Évry cedex
Tél. : 01 60 87 18 70 - Fax : 01 60 87 18 74
Email : mdh@cg91.fr
essonne.fr

Horaires d'ouverture :

Du lundi au vendredi : 9h à 12h30 et 13h30 à 17h30

Ouverture supplémentaire d'Essonne Info Énergie :

1^{er} & 3^e samedis du mois 9h-12h30 (sauf vacances scolaires)

Essonne Info Énergie

Tél. : 01 60 87 18 70
Email : essonne-info-energie@cg91.fr
essonne.fr



ADIL 91

Tél. : 0820 16 91 91
Email : adil.91@wanadoo.fr
www.adil91.org



CAUE 91

Tél. : 0820 16 91 91
Email : adil.91@wanadoo.fr
www.adil91.org



Pact Essonne

Tél. : 01 60 78 53 00
Email : pactarim91@pact91.info



Centre de Ressources Politique de la Ville en Essonne

Tél. : 01 64 97 00 32
Fil info doc. : 01 64 97 06 07
Email : formation@crpve91.fr
www.crpve91.fr



essonne.fr

Essonne
LE CONSEIL GÉNÉRAL



Maison départementale de l'habitat



© MDH



©MDH

PROGRAMME
SEPTEMBRE/DÉCEMBRE 2010

Credits photos : MDH - impression : imprimé en CS 91 - septembre 2010 - Ne pas jeter sur la voie publique

Essonne Info Énergie

Au cœur de la MDH, Essonne Info Énergie un espace ressources et de conseil aux particuliers et collectivités, gratuit et indépendant. **ESSONNE INFO ÉNERGIE** est membre du réseau Énergie 91 soutenu par l'ADEME Île-de-France.



Essonne Info Énergie s'articule autour de trois pôles :

- les énergies dans l'habitat (économies d'énergie, performance énergétique, énergies renouvelables...);
- l'éco-construction avec une matériauthèque écologique (bibliothèque de matériaux de construction) dont la mise en place est soutenue par l'Europe, dans le cadre du programme Life + ;
- le jardin écologique.

Horaires d'ouverture :

Du lundi au vendredi de 9h à 12h30 et de 13h30 à 17h30

Les 1^{er} et 3^e samedis du mois de 9h à 12h30 (sauf vacances scolaires)



Du 25 septembre au 1^{er} octobre SEMAINE DE L'ÉNERGIE

Exposition « Maîtrise de l'énergie et énergies renouvelables » conçue par l'ARENE Île-de-France et présentation de la Maison économe de l'ADEME Île-de-France.

Samedi 2 octobre INAUGURATION D'ESSONNE INFO ÉNERGIE

De 9h à 17h : animations tout public

Atelier sur les enduits chaux et terre, exposition et conseils en jardinage, malle-jeux « les défis de l'énergie », animation scientifique sur la construction en terre...

À 15h : inauguration

Par le Conseil général de l'Essonne, en partenariat avec l'association SoliCités.

Vendredi 26 novembre de 10h30 à 13h à Paris VISITE GUIDÉE DU SALON BÂTIR ÉCOLOGIQUE

En partenariat avec l'association SoliCités

- RDV entre 10h15 et 10h30 à la billetterie du salon Bâtir écologique sous la Grande Halle de la Villette.
- Inscriptions obligatoires auprès de la MDH avant le 22/11 (maximum 30 places).

Le 1^{er} samedi matin du mois (à partir d'octobre) LES SAMEDIS PRATIQUES

Présentation d'un matériau ou d'un équipement avec les conseils du fabricant, d'un artisan ou d'un bureau d'études :

- samedi 2 octobre 10h/12h : l'isolation
- samedi 6 novembre 10h/12h : le chauffage au bois
- samedi 4 décembre 10h/12h : la ventilation

Essonne Info Énergie

Maison départementale de l'habitat
1, bd de l'Écoute-s'il-Pléut à Évry

Tél : 01 60 87 18 70

Fax : 01 60 87 18 74

Email : essonne-info-energie@cg91.fr

Essonnez-vous !

Samedi 18 septembre de 9h à 17h30 PORTES OUVERTES D'ESSONNE INFO ÉNERGIE

À la recherche d'une solution pour votre projet de construction, de rénovation ou d'amélioration de votre logement, rendez-vous à l'espace Essonne info énergie !
Atelier pratique (matin et après-midi) sur les enduits terre et chaux.

BALADES URBAINES ET VERNISSAGE

Au choix, deux balades l'après-midi sur Évry :

• **14h « Évry et son fleuve »** avec André Darmagnac, géographe, Franck Senaud, artiste et directeur du Festival Villes&Toiles et Serge Clavé, architecte. **Départ de la MDH.**

• **14h30 « Balade aux Pyramides »** organisée par la Ville d'Évry avec Laurent Bony, architecte au CAUE 91, Catherine Blain, architecte-urbaniste et Jean-Pierre Grall, habitant des Pyramides.

Départ de la maison de quartier Jacques Prévert.

• **17h30 à la MDH** : présentation des maquettes de l'atelier « Les P'tits Bâisseurs » de l'école Dumas des Pyramides et vernissage de l'exposition « Villes invisibles », peintures de Joël Giraud.

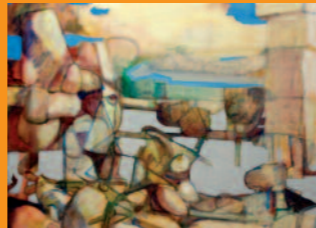

Dimanche 19 septembre de 9h à 17h PORTES OUVERTES D'ESSONNE INFO ÉNERGIE

- Consultations gratuites à l'espace Essonne Info Énergie
 - Visite de la matériauthèque écologique
 - Exposition dans le jardin conçue par le CAUE 91
 - Exposition « Villes invisibles », peintures de Joël Giraud accueillie jusqu'au 8/10 à la MDH
- Infos auprès de la MDH**



LES RENDEZ-VOUS DU LOGEMENT SOCIAL DURABLE

Soutenus par l'Europe, dans le cadre du programme Life +, ces *Rendez-vous* sont l'occasion de faire le point sur une actualité juridique, une technique de construction ou un partage d'expériences avec des bailleurs et aménageurs engagés dans une démarche de développement durable.

Vendredi 1^{er} octobre de 10h à 12h PERSPECTIVES BOIS

avec Estelle Billiotte et Jean-Marc Pauget (Comité national pour le développement du bois)

La construction bois connaît en ce moment des mutations importantes. Cette rencontre permettra de faire le point sur l'engagement de l'État en faveur du bois, les évolutions réglementaires, les systèmes de construction tout bois ou mixte bois/béton offerts pour la réalisation de logements collectifs.

Vendredi 10 décembre de 10h à 12h LA RÉNOVATION DE COLLECTIFS PAR LE BOIS

Comment concevoir une amélioration thermique ou acoustique de collectifs existants en greffant des structures bois préfabriquées aux façades en béton existantes. Présentation de deux opérations (à Gonesse et Bondy) par les architectes et les maîtres d'ouvrages.

Public : bailleurs sociaux et aménageurs
Espace « matériauthèque » de la MDH
Inscriptions avant le 27/09 auprès de la MDH

Construire durable

Vendredi 24 septembre de 9h30 à 17h

LA CONCEPTION INTÉGRÉE

Conférence de **Marika Frenette**, architecte (*Wigwam conseil environnement-santé*)

Le processus de conception intégrée part d'une constatation simple : toute modification tardive dans un projet de construction est beaucoup



plus coûteuse. Concrètement, il s'agit d'adopter une approche holistique de la conception où tous les acteurs (MO, architectes, BE, experts, usagers...) sont conviés dès le départ ; l'objectif étant d'optimiser au maximum la qualité environnementale et sociale du bâtiment, en maintenant, voire en baissant le coût de construction et les coûts d'exploitation.

Public : maîtres d'ouvrage et autres acteurs de la construction

Salle de conférence de la MDH

Inscriptions avant le 22/09 auprès de la MDH

Jeudi 18 novembre de 14h à 17h ADAPTATION DU CADRE BÂTI AU CHANGEMENT CLIMATIQUE

Conférence de **Jean-Luc Salagnac**

(*Centre scientifique et technique du bâtiment*)

Selon l'ADEME, l'adaptation consiste à faire évoluer les activités humaines et les écosystèmes afin de limiter les dommages que pourront

occasionner les changements climatiques qui n'auront pas pu être évités. Comment protéger les bâtiments des inondations, des sécheresses, des tempêtes ou encore des îlots de chaleur urbains ? Comment améliorer l'isolation ou la résistance au vent d'un bâtiment ? Réponses d'un expert, Jean-luc Salagnac qui a participé au projet IC3B (Impact du changement climatique sur le cadre bâti) au CSTB.

Tout public - Salle de conférence de la MDH

Inscriptions avant le 16/11 auprès de la MDH



© SIVOA (Epinay-sur-Seine, 1999)

TERRE(S)/eau/ciel

Partenariat MDH/CAUE91



Jeudi 30 septembre de 13h à 17h30 VISITE DES BASSINS DE RÉALIMENTATION DE LA NAPPE PHRÉATIQUE AU PECQ-CROISSY (78)

Avec **Christine Leconte**, architecte (CAUE 91), *Lyonnaise des Eaux & la Ligue de protection des oiseaux*

Sur le site de Lyonnaise des Eaux (SUEZ Environnement) dans les Yvelines, d'anciennes sablières ont été transformées en bassins permettant de recharger la nappe phréatique en eau. À partir d'eau de Seine captée, la réalimentation de la nappe se fait par filtration naturelle dans ces bassins. Les avantages sont nombreux pour la qualité de l'eau et pour sa disponibilité quantitative. La visite parlera du dispositif de réalimentation de la nappe, de l'aspect urbain et paysager et de la biodiversité autour des bassins.

Public : maîtres d'ouvrage, services techniques et gestionnaires des eaux (40 places maximum)

Départ en autocar de la MDH à 13h / retour vers 17h30

Inscriptions avant le 27/09 auprès de la MDH

Vendredi 15 octobre de 9 h à 16h

JOURNÉE DES PLANTES AU DOMAINE DE COURSON (91)

Avec **Patricia Beucher**, journaliste «jardin» et **Fanny Cassat**, paysagiste (CAUE 91)



Le domaine de Courson est bien connu des paysagistes, botanistes et jardiniers. Deux fois par an, Courson accueille les « Journées des Plantes » qui font du parc la vitrine du savoir-faire de l'horticulture et des arts de la botanique. Visite du « jardin des jardins » en compagnie de Fanny Cassat, paysagiste et de Patricia Beucher, journaliste chroniqueuse « jardin » et auteur de

nombreux ouvrages...

10h/13h : Visite guidée de la manifestation

13h/15h30 : Déjeuner (payant) et visite libre de la Journée des Plantes Public : professionnels horticoles et du paysage (40 places maximum)

Départ en autocar de la MDH à 9h / retour vers 16h

Inscriptions avant le 08/10 auprès de la MDH

Vendredi 22 octobre de 14h à 17h

CONFÉRENCE-PROMENADE : LA FLEUR URBAINE

Avec **Jean Guittet**, botaniste et co-auteur de l'Atlas de la flore sauvage du département de l'Essonne

Le botaniste Jean Guittet est l'auteur avec Gérard Arnal de l'Atlas de la flore sauvage du département de l'Essonne qui compte pas moins de 1 400 notices botaniques sur la flore sauvage en Essonne, du XVIII^e siècle à nos jours. Agrégé de sciences naturelles et maître de conférence en écologie végétale à

l'Université Paris-XI (Orsay), Jean Guittet a consacré l'essentiel de son activité à l'enseignement de l'écologie. Au programme de l'après-midi : visite de terrain (le jardin de la MDH ou un parc urbain proche) puis conférence sur la flore sauvage urbaine, c'est-à-dire non plantée.

Tout public

Inscriptions avant le 19/10 auprès de la MDH



©MDH

Mardi 9 novembre de 13h30 à 18h

En partenariat avec la Communauté d'Agglomération Évry Centre Essonne



PROJECTION-DEBAT

Documentaire « **LE TEMPS DES GRÂCES** » de **Dominique Marchais**

(2009-France-123' Prod. Capricci film)
Le Temps des Grâces est une enquête sur le monde agricole français d'aujourd'hui, à travers des récits : agriculteurs, chercheurs, écrivains... Un monde au centre d'interrogations majeures pour l'avenir.

Conférence «LA VIE DU SOL» de **Claude** et **Lydia Bourguignon**, ingénieur agronome et microbiologiste des sols

Témoins clés du documentaire, Lydia et Claude Bourguignon nous parleront de la vie du sol, de sa formation à sa mort, ainsi que de biologie et de fertilisation.

Tout public (50 places maximum)

Départ en autocar de la MDH à 13h30 / retour vers 18h

Projection-débat au Centre culturel Robert Desnos, salle François Truffaut, 91, Ris-Orangis

Inscriptions avant le 5/11 auprès de la MDH