

FICHE D'INSCRIPTION – ITINERAIRE BOIS 21 Avril 2010

Nom – Prénom :

Société :

Fonction :

Adresse :

Téléphone :

Télécopie :

E-mail :

Signature

FRAIS de participation : 20 € TTC

Le nombre de places est limité.

Les personnes sont enregistrées par ordre d'arrivée, à réception de la fiche d'inscription accompagnée d'un chèque de 20 € à l'ordre du CNDB

Une facture acquittée est adressée par retour.

Fiche d'inscription + chèque à retourner à



CNDB - 6 Avenue de Saint Mandé - 75012 PARIS



Visites de réalisations bois
organisées par

LE COMITE NATIONAL POUR
LE DEVELOPPEMENT DU BOIS



VISITE DE CHANTIER

Mercredi 21 avril 2010

Construction d'un immeuble R+ 3, +attique
sur une parcelle exigüe - Paris 19°
Structure bois - Plancher bois-béton

Rendez-vous à 9h00

11, rue Carducci
PARIS 19°

Métros : ligne 11 (Jourdain) ou ligne 7bis (Botzaris)

Inscription obligatoire

Contact et inscriptions :

Mme Valérie GIMER

Délégation Ile-de-France - CNDB

Tél : 01 53 17 19 93

Fax : 01 43 41 11 88

v.gimer@cndb.org

I N V I T A T I O N

• Descriptif quantitatif :

Construction de 4 logements (T2 + 2 T3 + 1T4) et un local d'activités
Projet de logement collectif de 2eme famille (Rez-de-jardin / R+3 / Attique)
Hauteur de la construction : 14,75m
Surface construite : 483m² SHON / 420m² SHAB
Coût des travaux (non compris fondations spéciales micro-pieux et démolition) : 784 000 € HT

• Descriptif qualitatif :

L'ensemble de l'immeuble est conçu avec une mixité de procédé constructif : le bois structurel pour les poteaux et poutres au RDC, une enveloppe en ossature bois dans les étages, des planchers intermédiaires en prédalles bois-béton (système collaborant de type Lignadal), une isolation en laine de bois et des menuiseries bois double vitrage.

Le temps de montage de l'ensemble est optimisé grâce à la préfabrication poussée des éléments.et à une logistique chantier étudiée :10 semaines pour le clos-couvert (hors d'eau/hors d'air)= ossature bois + menuiseries + façades + couvertures)

Equipements : plancher chauffant électrique et ventilation simple flux – consommation (suivant l'étude thermique dynamique) : de 42 à 85 kW/m²/an suivant les pièces soit une moyenne de 62kW/m²/an.

Choix architectural d'un revêtement extérieur en brique et panneau bakéliné, la couverture est en zinc.

Conception de l'enveloppe alliant qualité d'ambiance, le bois structurel restant apparent intérieurement et pérennité des ouvrages bois;

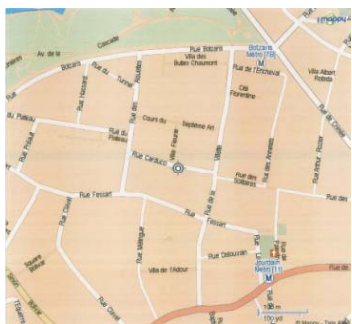

Vue de la rue Carducci

Rendez-vous à 09h00

11 rue Carducci – 75019 PARIS (Métros ligne 11 Jourdain ou ligne 7bis Botzaris)

Contact sur place : Estelle BILLIOTTE, déléguée IDF CNDB au 06 27 28 31 54

Maître d'œuvre mandataire : MEGARD ARCHITECTES, Etienne MEGARD, Architecte.

Equipe de maîtrise d'œuvre : BETOM INGENIERIE (ossature bois, menuiseries, couvertures, façades), GAUJARD TECHNOLOGIE (ossature bois), Echologos (acoustique)

Maîtrise d'ouvrage : SCIA Immeuble, projet coopératif de 5 propriétaires privés.

Entreprises en macro-lots : PLAMON & CIE (VRD, Fondations et sous-sol béton), UNIVELEC (électricité), DNCP (plomberie)

Entreprise lots bois: SAS POULINGUE (27) (structure bois, menuiseries, couvertures, façades)



Vue du jardin intérieur

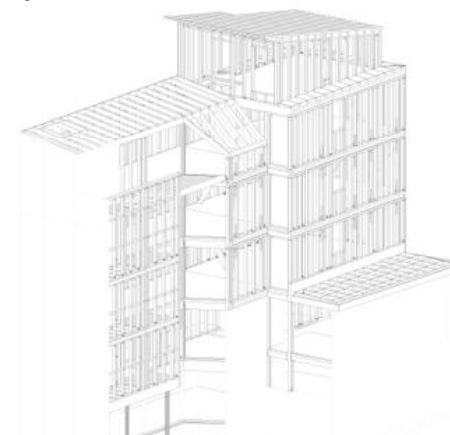

Plan structure préfabrication

